

Test de Teek gebruiksaanwijzing

HELP MEE OM BESMETTINGEN TE VOORKOMEN.

Vul het resultaat van de test in op www.testdetEEK.nl. Hiermee wordt de Tekenkaart gevuld. De Tekenkaart is een overzicht van gebieden in Nederland waar (de met Borrelia bacterie besmette) teken voorkomen.

Teken en de ziekte van Lyme

De ziekte van Lyme wordt door (een subgroep) van Borrelia bacteriën veroorzaakt. Zowel huisdieren als mensen kunnen de ziekte krijgen. Besmette teken dragen de ziekte over door zich vast te hechten aan de huid en zich te voeden met het bloed van de gastheer.

De ziekte van Lyme kan ernstige gevolgen hebben, een zo spoedig mogelijke behandeling is daarom zeer belangrijk. Omdat de symptomen niet altijd hetzelfde zijn, is het voor artsen soms lastig om de juiste diagnose te stellen. Beaphar Test de Teek toont de aanwezigheid van de Borrelia bacterie in de teek. In het geval van een beet door een besmette teek neemt u contact op met uw huisarts of dierenarts om te bespreken welke behandeling nodig is.

De test is uitsluitend geschikt voor het onderzoeken van teken. Een positieve uitslag toont aan dat de Borrelia bacterie aanwezig is in de teek.

Belangrijk:

- Uitsluitend geschikt voor het testen van teken
- De teek moet grondig geplet worden, omdat de bacterie zich in het maag-darm kanaal bevindt
- Zorg ervoor dat er geen deeltjes teek in het testvenster terecht komen
- Gebruik de houten prikker uitsluitend voor het uitvoeren van de test
- Voer de test zo snel mogelijk uit na het openen van de sachet
- Let op: de uitslag van de test verschijnt pas na 10 minuten
- Druppel geen testvloeistof in het uitslagvenster
- Raak het uitslagvenster niet aan
- Voor eenmalig gebruik
- Gebruik de test niet na de uiterste houdbaarheidsdatum

- Gebruik de test niet wanneer de verpakking beschadigd is
- Bewaar (en vervoer) de test op een temperatuur tussen 2°C en 30°C.

Gebruiksaanwijzing

Verwijder de teek. Gebruik hiervoor een teken tang, dit vermindert de kans op resten teek in de huid, of dat de teek zijn maaginhoud in de aanhechtingswond leegt.

Tip: Laat de teek circa 30 minuten weken in de vloeistof van het testbuisje, om hem makkelijk te kunnen vermalen.

- 1 Plaats de teek in het testbuisje met vloeistof (A).
- 2 Plet de teek grondig met de houten prikker (D), totdat de teek volledig vermalen is.
- 3 Roer de vermalen teek door de vloeistof en laat het testbuisje 2 minuten staan.
- 4 Zuig met de pipet (C) vloeistof uit het testbuisje. Geen stukjes teek opzuigen.
- 5 Druppel 2-3 druppels vloeistof in het vierkantje van de teststrip (B). In het uitslagvenster verschijnt eerst een controlestreep. Deze geeft aan dat er voldoende vloeistof op de teststrip zit. Indien een tweede streep verschijnt (**na circa 10 minuten**) is de teek besmet met de Borrelia bacterie.

Tips voor wanneer de vloeistof niet goed loopt

- Voeg een extra druppel toe aan het testvenster
- Als grotere deeltjes teek op het testvenster terecht zijn gekomen, kan het testvenster met de punt van de pipet naar beneden gedrukt worden, zodat de vloeistof verder gaat lopen.

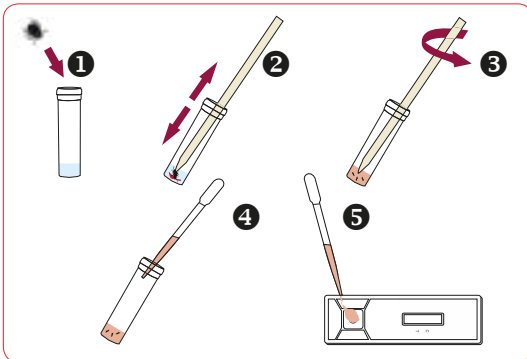

Inhoud:

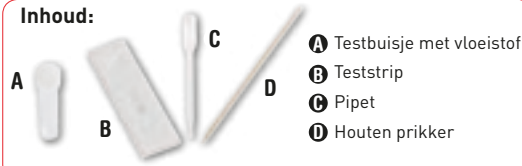

Uitslag van de test

Als de vloeistof goed door de test is gelopen verschijnt er na enkele minuten in het uitslagvenster (bij C) een controlestreep. Dit geeft aan dat er voldoende vloeistof op de strip zit. Wacht nu minimaal 10 minuten. Als een tweede streep verschijnt is de teek besmet met de Borrelia bacterie.

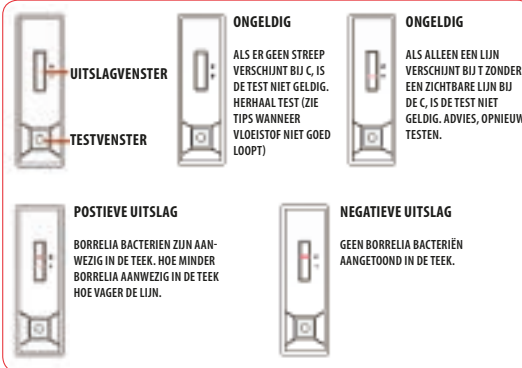

Bij een positieve uitslag, noteer de datum, de plaats van de beet, de uitslag van de test en neem contact op met uw huisarts of dierenarts om te bespreken welke behandeling nodig is.

Bewaringsaanbevelingen:

Bewaar op kamertemperatuur (2°C en 30°C). Niet invriezen.

Gevoeligheid & specificiteit (studie 2011):

Gevoeligheid 93.3%, specificiteit 95.0%.

Immuun-chromatografische test voor de detectie van Borrelia in teken. Zelftest.

Vlo-, Teek- en Wormbestrijding

TEKEN

- Vooral bij honden en katten
- Ook mensen raken besmet
- Brengen ziektes over, o.a.:
Lyme, Babesiose
- Controleer vanaf het voorjaar tot de herfst regelmatig op besmettingen
- Hoe eerder verwijderd hoe minder kans op ziekten

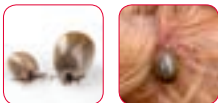

VLOOIEN

- Leggen 30-50 eitjes per dag
- Eitjes vallen van het dier en ontwikkelen in omgeving
- 95% vlooienuitval in omgeving (eitjes, larven, poppen)
- Veroorzaken jeuk, bloedarmoede, huidaandoeningen
- Brengen lintwormen over



WORMEN

- Komen veelvuldig voor
- Spoel-, haak en lintwormen
- Honden en katten doorlopend geïnfecteerd
- Regelmatig ontwormen om controle te houden
- Altijd ontwormen na vlooienuitval tegen lintworm



PREVENTIEVE VLOOIEN- EN TEKENBESTRIJDING

Wanneer er geen vlooienuitval en teken zijn

- Beschermen tegen teken alleen preventief mogelijk
- Een vlooienuitval bestrijden is kostbaar
- Preventief behandelen is voordeliger
- Fiprodog & Fiprocat beschermen tegen teken en vlooienuitval
- Vlooienuitval Anti-Conceptie voorkomt vlooienuitval in huis

Fiprodog & Fiprocat

Druppels voor in de nek van het dier. Beschermen tot 6 weken tegen vlooienuitval en tot 4 weken tegen teken. Geschikt voor preventieve behandeling en eventueel om een beginnende vlooienuitval te bestrijden.



Vlooienuitval Anti-Conceptie

Tabletten (hond) en suspensie voor over de voeding (kat) die de ontwikkeling van vlooienuitval stopt. Eitjes komen niet uit en de larven ontwikkelen zich niet tot pop. Hierdoor komen er geen nieuwe vlooienuitval in huis. Ideaal om vlooienuitval in huis te voorkomen.



BESTRIJDEN VAN TEKEN

Preventief behandelen zorgt ervoor dat deze teken bestreden worden. Mocht u bij controle desondanks een teek aantreffen, adviseren wij deze te verwijderen met een teekentang. Hoe eerder de teek weg is, hoe kleiner de kans op overdracht van ziekten.

BESTRIJDEN VAN EEN VLOOIENPLAAG

Alle dieren in huis behandelen. Een totaalpak volgt het stappenplan is noodzakelijk:

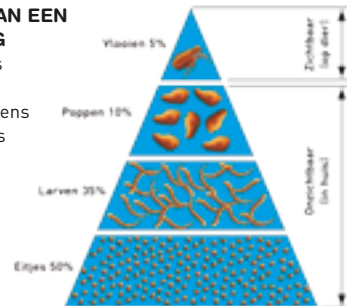

Bij vlooienuitval bevindt 95% zich in de omgeving in de vorm van eitjes, larven en poppen. Slechts 5% als volwassen vlooienuitval op het dier.

1

Stap 1: Vlooienvrij maken

Middel: Beaphar VloKill+
Info: Om hond of kat razendsnel vlooienvrij te maken. Werkt binnen 15 minuten, na 6 uur zijn alle vlooienuitval op het dier dood.



2

Stap 2: Omgeving behandelen

Middel: Beaphar Tapispray
Info: Om vlooienuitval en larven in de omgeving te bestrijden. 95% Van het vlooienuitval probleem bevindt zich in huis in de vorm van eitjes, larven en poppen.

3

Stap 3: Vlooienvrij houden

Middel: Beaphar Fiprodog en Fiprocat
Info: Voorkomt en bestrijdt vlooienuitval en teken bij honden en katten. Bescherm tot 6 weken tegen vlooienuitval en tot 4 weken tegen teken.

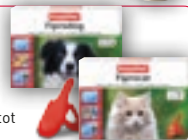

4

Stap 4: Ontwormen

Middel: Beaphar Totaal Wormmiddel of Beaphar Wormgranulaat in variant voor hond of kat.
Info: Om lintwormen te doden die door vlooienuitval overgebracht kunnen worden.

